

Genehmigungsinhalt

- Zone ausserhalb Bauzonen**
- Landwirtschaftszone (Jurasschutzzone überlagert, gemäss kant. Richtplan) LW
- Überlagernde Festlegungen**
- Gebiet mit genehmigtem Gestaltungsplan, ausserhalb Bauzone
 - Uferschutzzone ausserhalb Bauzone USZa
 - Landschaftsschutzzone LS
 - Hofstattzone HS
- Natur- und Kulturobjekte**
- Geschützter Einzelbaum
 - Geschütztes Naturobjekt
 - Schützenswertes Gebäude / Kulturobjekt
 - Erhaltenswertes Gebäude

Orientierungsinhalt

- Vermessung Gesamtbreite Gewässerraum
- Wanderweg (gemäss swissTLM3D)
- Wildtierkorridor (gemäss kant. Richtplan)
- Bundesinventar der Landschaften und Naturdenkmäler (BLN, gemäss kant. Richtplan)
- Kantonales Vorranggebiet Natur und Landschaft (gemäss kant. Richtplan)
- Grundwasserschutzzone S1
- Grundwasserschutzzone S2
- Grundwasserschutzzone S3
- Schützenswertes geowissenschaftliches Objekt (gemäss INGESO)
- Geschützte archaische Fundstelle (gemäss Amt für Denkmalpflege und Archäologie)
- Geschütztes Gebäude / Kulturobjekt (gemäss Amt für Denkmalpflege und Archäologie)
- Hecke und Uferbestockung (gemäss amtlicher Vermessung) / mit Heckenfeststellung
- Wald (Jurasschutzzone überlagert, gemäss kant. Richtplan) / mit Waldgrenze
- Gewässer / Gewässer eingedolt (gemäss amtlicher Vermessung)
- Bauzone
- Gemeindegrenze

Die Nutzungen innerhalb des Siedlungsgebiets sind im Bauzonenplan dargestellt.

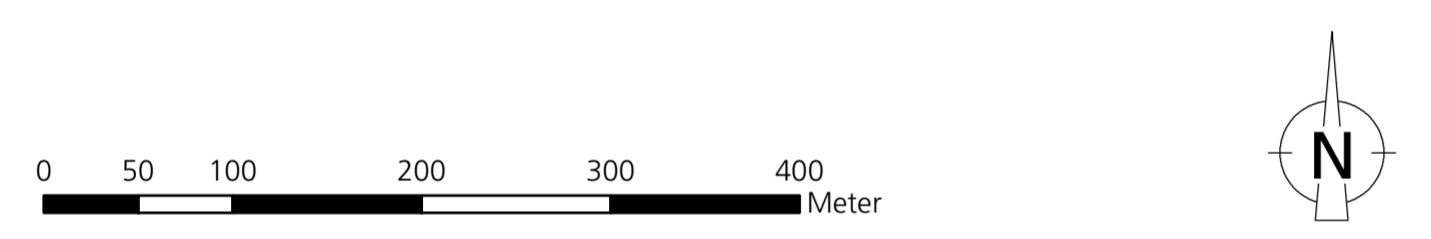

Hinweise

Nachfolgende Inhalte werden auf diesem Plan nicht dargestellt. Es wird auf die aktualisierten Flächen im kantonalen Geoportal (<https://geo.so.ch/map>) verwiesen. Im Nutzungsplan- bzw. Baubewilligungsverfahren sind die entsprechenden Inhalte zu konsultieren und die Bestimmungen gemäss Zonenreglement zu berücksichtigen.

- Belastete Standorte / Altlasten (siehe Zonenreglement)
- Schadstoffbelastete Böden (siehe Zonenreglement)

Für die Fruchtfolgeflächen wird auf das kantonale Geoportal verwiesen.

Im Umgang mit Naturgefahren ist die Naturgefahrenrisikokarte gemäss Geoportal des Kantons Solothurn zu berücksichtigen. Zusätzlich ist die Gefahrenkarte Oberflächenabfluss des BAFU zu berücksichtigen.

Die Waldschutzflächen auf dem gesamten Gemeindegebiet sind im Geoportal des Kantons Solothurn dargestellt.

Kanton Solothurn  Gemeinde Lommiswil

Revision der Ortsplanung Gesamtplan

Auflageexemplar
 Planaufgabe vom 21. März bis 19. April 2024
 Die Gemeindevorwarterin:

Situation 1:4'000

Index	Datum	Änderungen	gez.	gepr.	gen.	Dienstag	geprüft:	genehmigt:
005		Genehmigungsexemplar	mwy	mwy	ths	04.05.2020		
004	14.03.2024	Auflageexemplar	mwy	mwy	ths	gezeichnet: mwy	Plan Nr.	
003	02.05.2023	Reduzierte Nachprüfung	mwy	mwy	ths	Grösse: 90 x 105		21825 / 2
002	31.07.2022	Mitwirkungsplan	mwy	mwy	ths	user: mwy		05.03.2024 07:46:30
001	20.11.2020	Vorprüfungsexemplar	mwy	mwy	ths	gedruckt:		

www.bsb-partner.ch

Basel Tel. 061 264 19 20
 Bern Tel. 061 261 00 13
 Biberst. Tel. 032 671 22 22
 Burgdorf Tel. 034 420 16 20

Grenchen Tel. 032 654 59 30
 Langnau/E. Tel. 034 420 16 20
 Oensingen Tel. 062 388 38 38
 Solothurn Tel. 032 671 22 22

bsb + Partner
 Ingenieure und Planer

Oberdorf (SO)

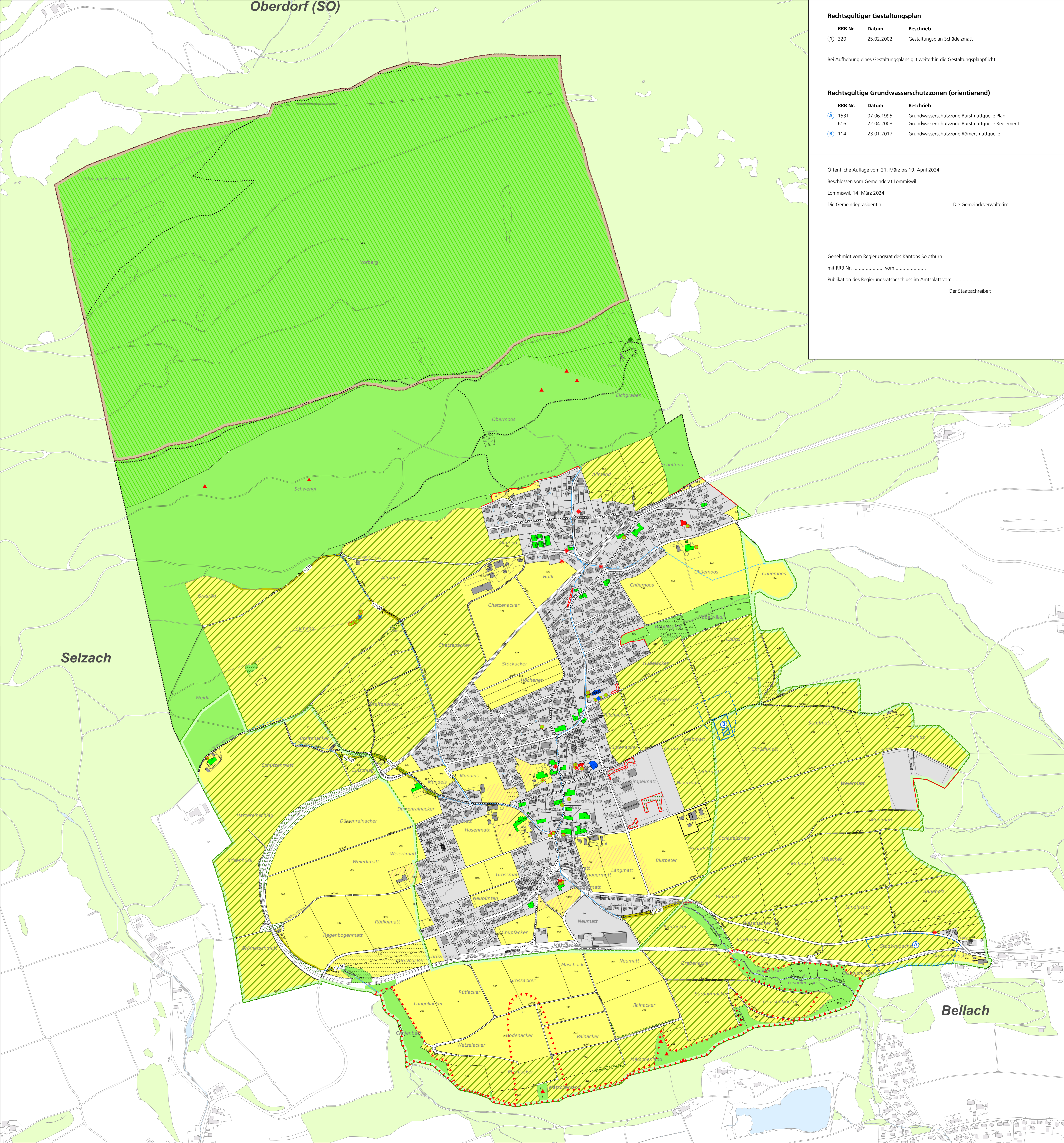

Rechtsgültiger Gestaltungsplan

RRB Nr.	Datum	Beschrieb
320	25.02.2002	Gestaltungsplan Schädelzmat

Bei Aufhebung eines Gestaltungsplans gilt weiterhin die Gestaltungsplanpflicht.

Rechtsgültige Grundwasserschutzzonen (orientierend)

RRB Nr.	Datum	Beschrieb
A 1531	07.06.1995	Grundwasserschutzzone Burstmattquelle Plan
616	22.04.2008	Grundwasserschutzzone Burstmattquelle Reglement
B 114	23.01.2017	Grundwasserschutzzone Römersmattquelle

Öffentliche Auflage vom 21. März bis 19. April 2024
 Beschlossen vom Gemeinderat Lommiswil
 Lommiswil, 14. März 2024
 Die Gemeindepräsidentin: _____ Die Gemeindeverwalterin: _____

Genehmigt vom Regierungsrat des Kantons Solothurn
 mit RRB Nr. _____ vom _____
 Publikation des Regierungsratsbeschlusses im Amtsblatt vom _____
 Der Staatsschreiber: _____

Bellach